

COMUNE DI CERTALDO

piazza Boccaccio 13 - CERTALDO (FI) p.iva 01310860489 pec: comune.certaldo@postacert.toscana.it

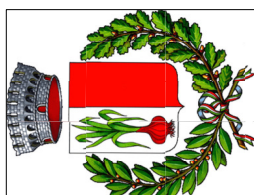

Tipo d'opera

Ristrutturazione interna
Scuola Materna Sturiale

Ubicazione

Comune di CERTALDO (FI)
via Giovanni Amendola

Oggetto tavola

- Piante | Stato attuale - modificato - sovrapposto

scala 1: 200

Committente

"COMUNE DI CERTALDO"
settore Lavori Pubblici
Responsabile del procedimento
Geom. Nadia Traini

Prog. e D. LL architettonici

Arch.Sandra Calosi

Prog. e D.LL. strutturali

Ing. Roberta Faraoni

Data

Maggio 2018

Tavola

U

**PROGETTO
ESECUTIVO**



STATO ATTUALE

PIANTA PIANO TERRA



STATO MODIFICATO

PIANTA PIANO TERRA

-  Aree di intervento per rifacimento pavimento e bagni
-  Area di intervento sul controsoffitto della copertura

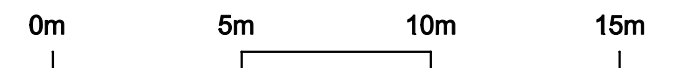
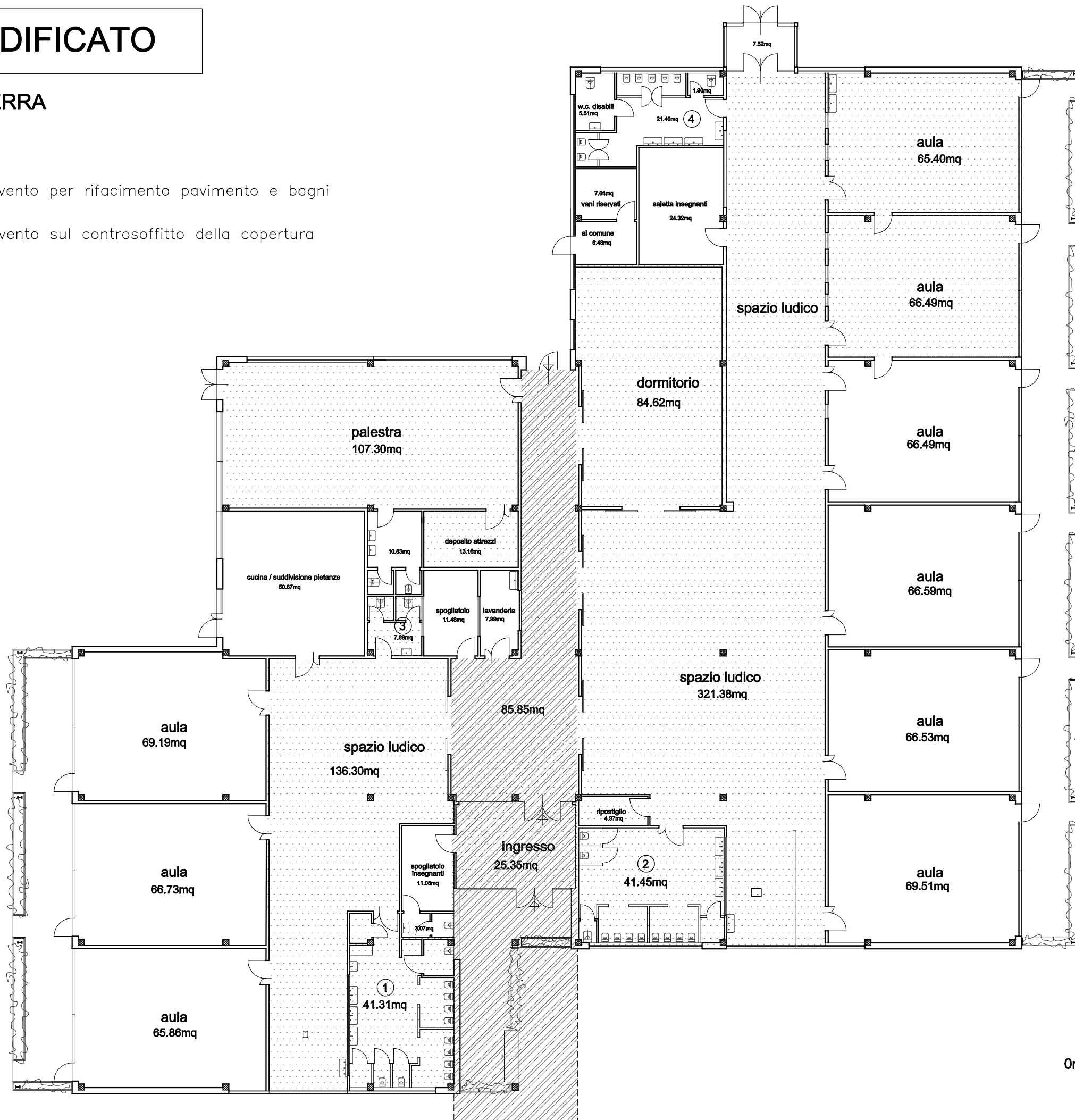

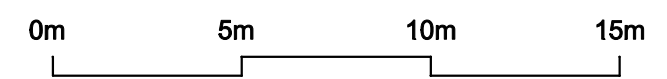
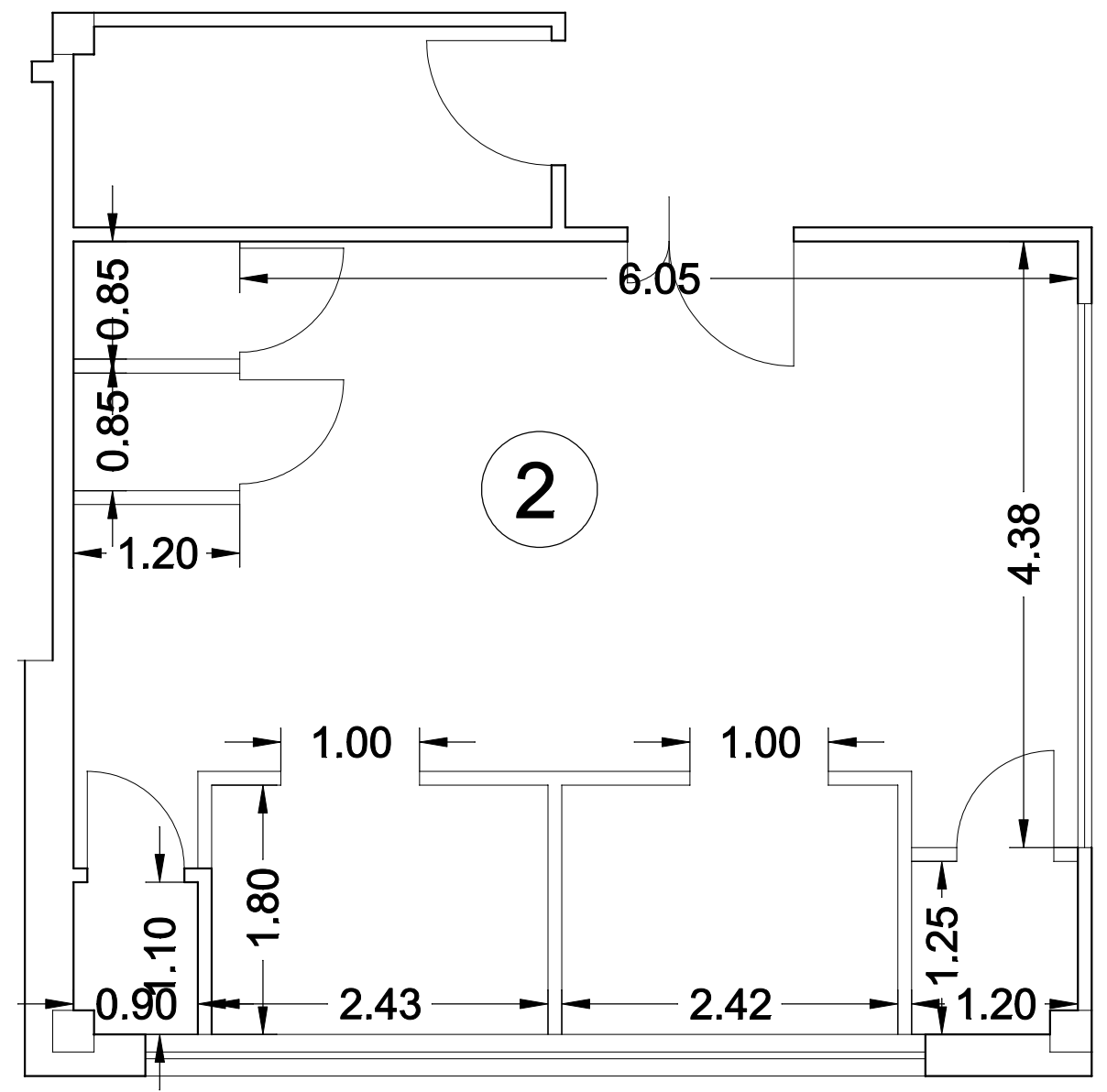
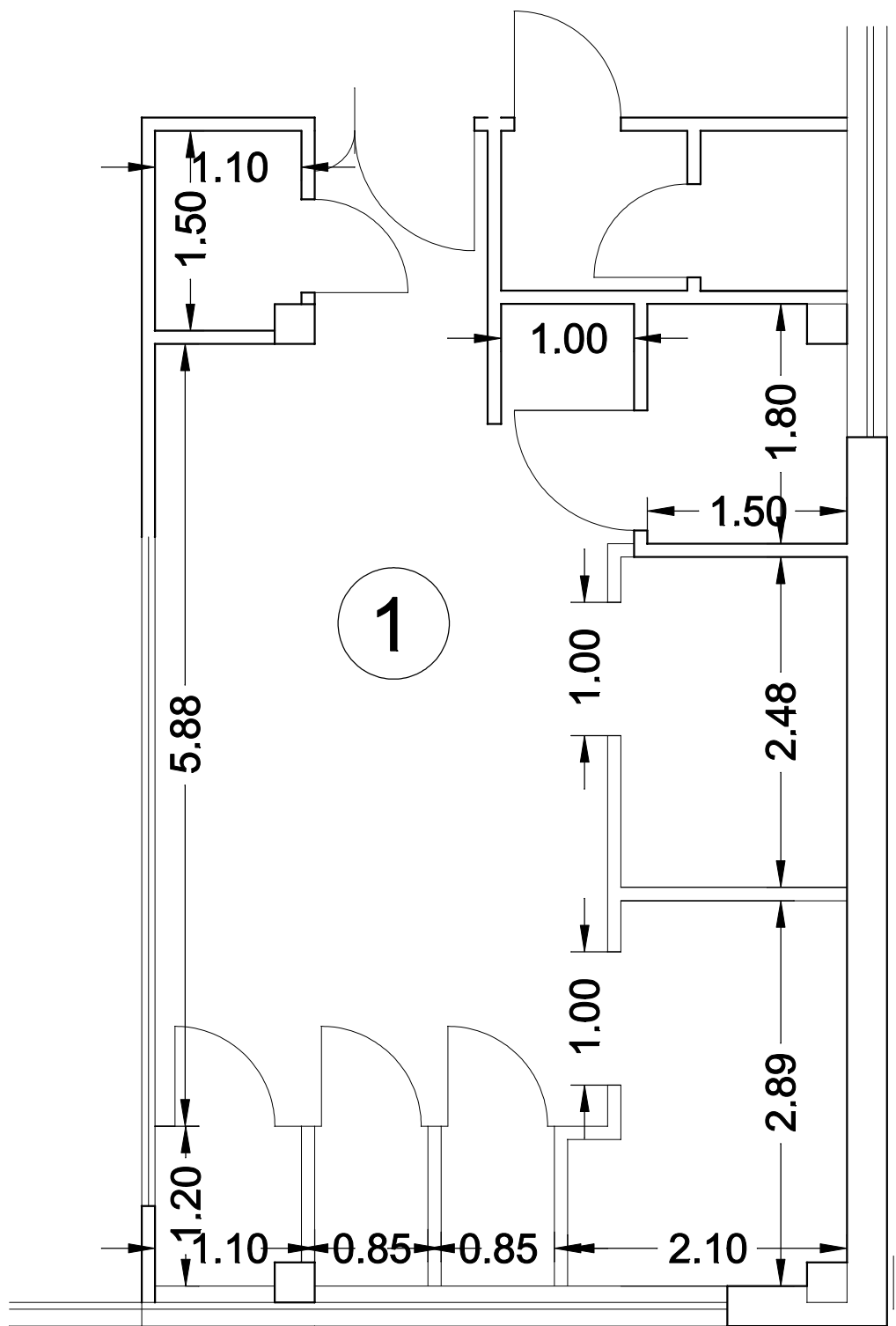

STATO MODIFICATO

PIANTA BAGNI QUOTATA



STATO SOVRAPPOSTO

PIANTA PIANO TERRA

-  Demolizione
-  Costruzione

